Türkiye'de çıkmamış maceralar

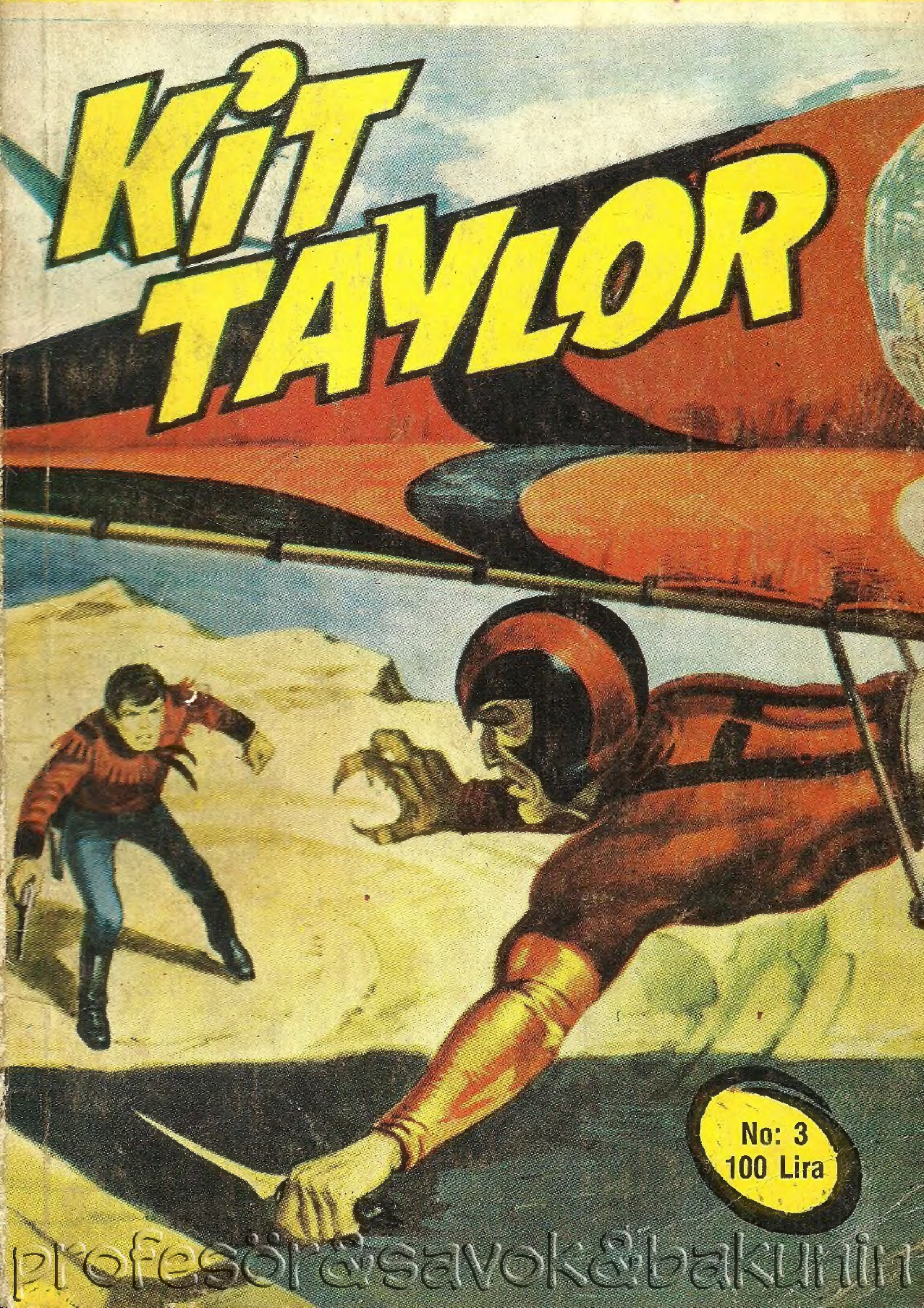

profesör&savok&bakunin

Viking Gemisi

BIR DIZI OLAĞANÜSTÜ MACERADAN SONRA KIT, FRANKI, MÜHENDIS BARTON VE PROFESÖR MULLISTON KANADA'DA BIR MAĞARADA KARLARIN ARASINDA GÖMÜLÜ DURAN VIKING SAVAŞÇISININ CESEDINI BULURLAR. RANCER VE ARKADAŞLARI CESEDI BUZLARIN IÇINDEN ÇIKARTMADAN BIR SALA YÜKLERLER VE BÖYLECE OKYANUS KIYILARINA DOĞRU YOLA ÇIKARLAR. ANCAK TEKSAS'TAN BERI ONLARI IZLEYEN HAYDUTLAR YENIDEN TUZAK KURMUŞTUR.

AMA ŞIMDILIK YALNIZCA SAVAŞÇI KARDEŞIMIZI KURTARIYORUM. SILAHLARINI AL ARKADAŞIM.
AMA BU SURAT... MMM!
JAK! SENİ TANIDIM...
SUS PİS LANETLİ! YOKSA ÖLMEK Mİ İSTİYORSUN?
CEZALANDIRILMAK ÜZERE BİZİMLE GELECEKSİN. SENİN ÖLÜMÜN BUZUN ALTINDAKİ KARDEŞİMİZİ HUZURA KAVUŞTURUR
ŞİMDİ GİDEBİLİRİZ KARDEŞİM!
HEPSİ TAMAM ŞEF!
HAYIR BEKLEYİN SOYLU SAVAŞÇILAR...
profesorarisavokebekurin

ÇEKİL ARADAN BU-DALA...
SOCK
AAH!
GİDELİM ÇOCUKLAR! ARTIK BURADA İŞİMİZ KALMADI.
GELİYO-RUZ JAK!
HA HA HA! BUNDAN DAHA İYİ BİTEMEZDİ DOĞRUSU...
PEKİ BU KOMEDİNİN ANLAMI NEDİR? BU ELBİSELERİ NE-REDEN BULDUNUZ?
ANLATSA-NIZA YAHU...
BİRDEN AK-LIMIZA GELDİ ŞEF...
IRMAKTAKİ SALDIRI DA BİR İŞE YARAMAYINCA BURALAR-DA DOLANIP DURDUK... SİZİ ARIYORDUK.

AMA IRMAĞIN KIYISINDA ÇOK İLGİNÇ BİR ŞEY GÖZÜMÜZE İLİŞTİ!
NEYMİŞ O ? NE BULDUNUZ ?
BUZLU TOPRAĞA ÇAKILMIŞ BÜYÜK BİR GEMİ...
NE ?
UZUN SÜREDEN BERİ ORADA DURUYOR OLMALIYDI. HERHALDE BÜYÜK BİR DALGA ONU ORAYA SÜRÜKLEMİŞTİR. HİÇ GÖRÜLMEMİŞ BİR GEMİ...
İÇİ SİLAH VE GİYSİ DOLUYDU. AMA ALTIN ADINA BİR ŞEY YOKTU.
GÖRÜLMEMİŞ HA! BİR VİKİNG GEMİSİ OLMALI...
EVET. BÖYLECE KIYAFET DEĞİŞTİRMEYİ DÜŞÜNDÜK. RANCERLER SİLAH KONUSUNDA ÇOK USTA...
MERATI

AMA BÖYLE BİR SAHNE ONLARI ŞAŞIRTIR, BİZ DE BUNDAN YARARLANIRIZ DİYE PLANLADIK.
GERÇEKTEN DE DÜŞÜNDÜĞÜMÜZ GİBİ OLDU. KARŞI KOYACAK ZAMAN BİLE BULAMADILAR
EVET AMA O İKİSİ ZATEN KARŞI KOYACAK HALDE DEĞİLDİ Kİ!
HATTA PROFESÖR GERÇEKTEN VİKİNGLERLE KARŞILAŞTIĞINI SANDI.
İYİ YA! NE OLUP BİTTİĞİNİ BİLE ANLAYAMADI DOLAYISIYLA DA ANLATAMAZ.
HOŞ ANLATSA DA ONA KİM İNANIR BİLMEM. HAH! HAH! HAH!
DOĞRU! HEPSİNİ UYDURDUĞUNU SANACAKLAR...
BİZ DE ARTIK BU İŞE HİÇ KARIŞMAYIZ. NASIL PLANIMIZ İYİYDİ DEĞİL Mİ?
GERÇEKTEN ÇOK İYİYDİ JAK.

ŻAVALLI RANCER YARDIM BULUP GERİ DÖNDÜĞÜNDE BİR DE BAKACAK Kİ SEVGİLİ DOSTLARI KURDA KUŞA YEM OLMUŞ!
BU KÖTÜ KAZA NEDENİYLE KİMSE BİZİ SUÇLAYAMAZ HA HA HA!
BU ARADA
BİRAZ SONRA ORADA OLACAĞIM.
BARTON'UN BURALARDA OLMASI GEREKİRDİ!
BİN YILDIRIM AŞKINA!

FRANKi! PROFESÖR!
NEYSE Ki YALNIZCA BAYILMIŞ... PROFE_SÖR... BENi DU_YUYOR MUSU_NUZ?
NE OLDU SiZE, KiM YAPTI BUNU?
OOHH! ViKiNGLER... İMDAT!
ARKADAŞLARINI ALMA_YA GELDİLER!.. KORKUNÇ_TULAR... GÖZLERİ YANI_YORDU!
SAYIKLIYORSUNUZ! KiM GELDi? BARTON NERE_YE GiTTi?
ViKiNGLER DEDiM... iNTi_KAM ALMAK İÇİN GÖTÜR_DÜLER.
ZIRHLARA BÜRÜN_MÜŞLERDi. BUZLARIN İÇİNDEKİ SAVAŞÇI_YI VE BARTON'U ALIP GİTTİ_LER.

SONRA DA BANA VURDULAR. GERÇEK BU... BİLEMİYORUM... BA_ ŞIM DÖNÜYOR...
OLUN PROFE_ SÖR... BANA TUTUNUN...
HENÜZ İYİLEŞMEDİNİZ... YATMANIZ GEREKİ_ YOR...
EVET SAĞ OLUN... AMA SÖYLEDİKLE_ RİM DOĞRU.
GERÇEK BU... GELENLER VİKİNGTİ...
TABİİ.. SİZE İNANIYO_ RUM... SAKİN OLUN !
YENİDEN UYKUYA DALDI! MUT_ LAKA ATEŞİ ÇOK YÜKSEKTİ. KİMBİLİR NELER OLDU BU_ RADA ?

FRANKİ UYUDUĞUNA GÖRE HİÇBİR ŞEYİN FARKINA VARMAMIŞTIR.
HOR! HOR.. HORR.!
KİT KUŞKUYLA ÇEVRESİNE BAKINDI...
BARTON DA YOK OLMUŞ... PROFESÖRÜN SÖZLERİ PEK AKLA YATKIN DEĞİL AMA..
BİRDENBİRE GÖZLERİ BOŞALMIŞ BUZ BLOĞUNA İLİŞİNCE..
BİN YILDIRIM ADINA!
DEMEK BİRİLERİ BURAYA GELMİŞ!... BUZU KIRIP CESEDİ ALIP GÖTÜRMÜŞLER...
HAYDUTLAR!.. BU SEFİLLERİ HİÇBİR ŞEY DURDURMUYOR. BARTON'U DA KAÇIRMIŞLAR.

FAKAT PEK AKILLI OLMADIKLARINDAN BOLCA İZ BIRAKMIŞLAR.
FAZLA UZAKLAŞMIŞ OLAMAZLAR! ŞİMDİ OTURMUŞ GANİMETİ BÖLÜŞÜYORLARDIR.
AYNI ANDA...
UFF! NİHAYET GELEBİLDİK. ELBİSELERİMİZİ BURAYA BIRAKMIŞTIK.
VAY CANINA!
GERÇEKTEN ANTİKA BİR GEMİ... HİÇ BÖYLESİNİ GÖRMEDİM!
SANA SÖYLEMİŞTİM. AMA İÇİNDEKİLERİN HEPSİ DEMİR. HİÇ KIYMETLİ EŞYA YOK!

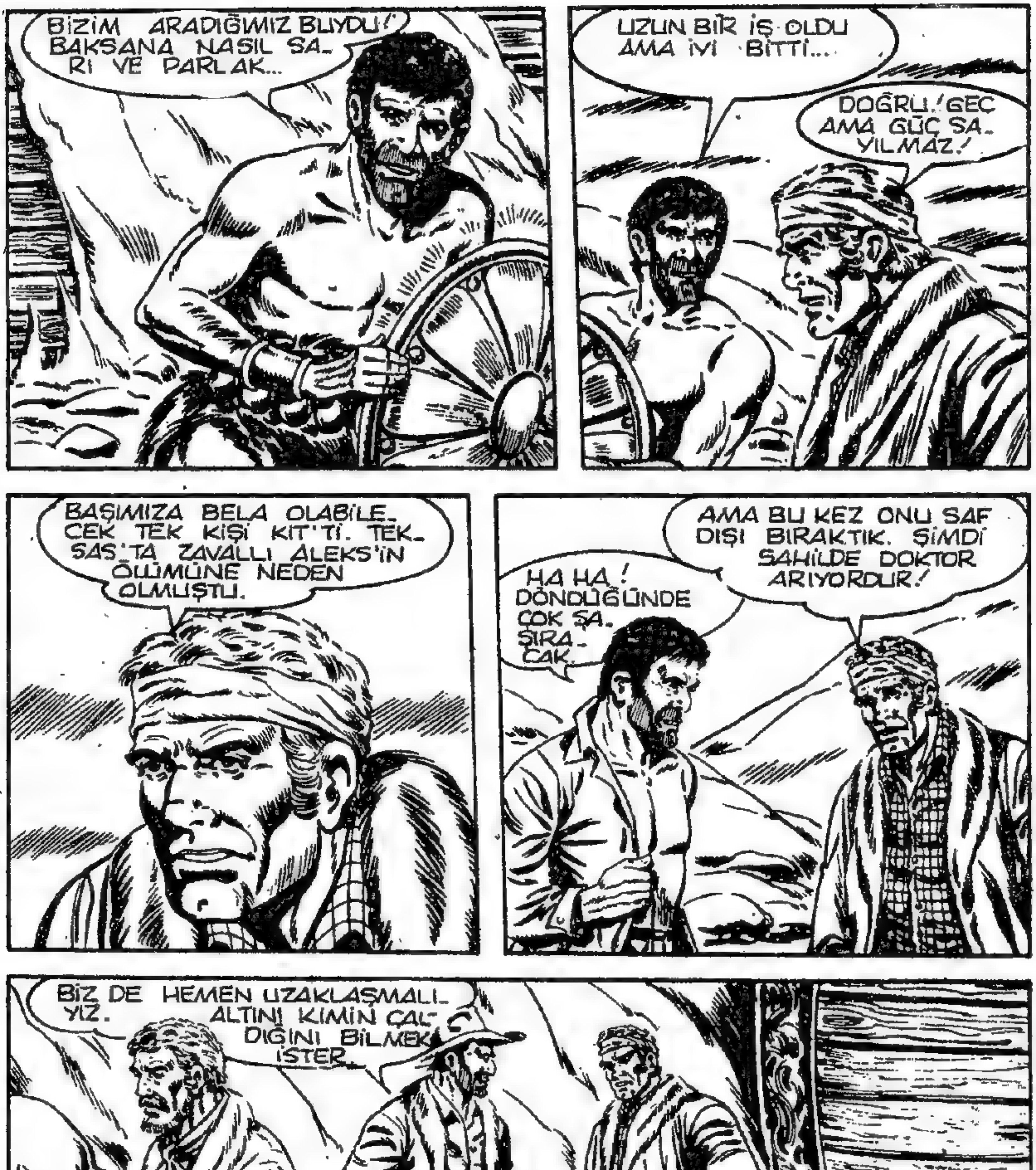
BİZİM ARADIĞIMIZ BUYDU! BAKSANA NASIL SA-RI VE PARLAK...
UZUN BİR İŞ OLDU AMA İYİ BİTTİ...
DOĞRU! GEÇ AMA GÜÇ SA-YILMAZ!
BAŞIMIZA BELA OLABİLE-CEK TEK KİŞİ KİT'Tİ. TEK-SAS'TA ZAVALLI ALEKS'İN ÖLÜMÜNE NEDEN OLMUŞTU.
AMA BU KEZ ONU SAF DIŞI BIRAKTIK. ŞİMDİ SAHİLDE DOKTOR ARIYORDUR!
HA HA! DÖNDÜĞÜNDE ÇOK ŞA-ŞIRA-CAK.
BİZ DE HEMEN UZAKLAŞMALI-YIZ. ALTINI KİMİN ÇAL-DIĞINI BİLMEK İSTER...

O ZAMAN DA ÇEVREDE VİKİNGLİ SAVAŞÇILAR ARA_ MAYA BAŞLAR.
HA HA HA!
BİRAZ DA BEN GÜLEBİLİR Mİ_ YİM ?
?
!
?
AMA BAKIYORUM DA KEYFİNİZ KAÇ_ TI...
RANCER !
EVET ÖYLE SÖZDE KURNAZ-LAR!... ŞİMDİ ELLERİNİZİ KALDIRIN!
ŞEYTAN ALSIN! BU LANET OLASI MERAKLI DA HEP AYA_ ĞIMIZIN ALTIN_ DA DOLAŞIYOR!

SENİ KALBURA DÖNDÜRECEĞİM KAHROLASI!
BANG
BANG
BANG
LANET OLASI YILAN-LAR!
BANG
BANG
PEK İYİ NİŞANCI DEĞİLSİN!
MERATI
BELKİ DE ELLERİN TİTRİYORDUR!..
BANG
BANG
BANG
BANG
KAHROL!
AAAAAHH

AHH!
AL BU DA SANA KOCA GERİ ZEKA_ LI!
BANG
BANG
CEHENNEM ŞEY_ TANLARI! İKİSİ_ Nİ DE HAKLA_ DI...
TUMP
NİHAYET BİTTİ !..
SEN VE BEN YALNIZ KALDIK...
HAYIR.. HA_ YIR ATEŞ ETME. BEN KİMSEYİ ÖLDÜRMEDİM.

SADECE O ALTINI KAÇIRMAK İSTEDİM. AMA KİMSEYİ ÖLDÜRMEDİM...
SEN DE DİĞERLERİ GİBİ HAYDUTSUN BARTON.
YA DA DAHA DOĞRUSU KLIFF SANDERS! TEKSAS'TA ADAM ÖLDÜRME SUÇUNDAN ARANIYORDUN...
NASIL? BİLİYOR MUYDUN?
EVET ÖYLE SERSEM! KENDİNİ ÇOKTAN ELE VERDİN. BİRAZ ÖNCE ALEKS MATT'TAN SÖZ ETTİĞİNİ DUYDUM...
OYSA BARTON PROFESÖRÜN YARDIMCISINI TANIYAMAZDI. BİNLERCE KEZ AFİŞLERDE GÖRDÜĞÜM YÜZÜNÜ ANCAK HATIRLAYABİLDİM...
GERÇEK BARTON'U SEN ÖLDÜRDÜN VE ONUN YERİNE GEÇTİN. SAKALLARINI KESİP, BAŞINI DA SARINCA SURATINDAKİ KATİL İFADESİ BİRAZ OLSUN DEĞİŞMİŞTİ.
HAYIR... BEN...

ARAMIZA KARIŞTIN VE PLANLARIMIZI HER SEFERİNDE ADAMLARINA ULAŞTIRDIN.
DİRENMEK BOŞUNA. HERŞEYİ ANLAMIŞSIN.
GERÇEK BARTON SÖZÜMÜZÜ DİNLEMEDİ. BANA ÇOK BENZEDİĞİNİ FARKEDİNCE BU PLANI YAPTIM.
MULLISTON'LA YILLARDAN BERİ GÖRÜŞMÜYORLARDI. PROFESÖRÜN ONU HATIRLAMASI ZOR OLACAKTI. HERŞEY YOLUNDA GİDİYORDU.
AMA SONRA SEN...
HESAPLARINI İYİ YAPAMADIN.!
ŞİMDİ SAKIN OYUN OYNAMAYA KALKMA.! GERİ DÖNECEĞİZ.
NEDEN MAĞARAYA GERİ DÖNMEK İSTİYORSUN?
NEDENİ VAR MI? DOSTLARIM ORADA...
BUNA HİÇ GEREK YOK RANCER.!

BAK SENİNKİLER KALKMIŞ GELİ_ YOR...
PROFESÖR... FRANKİ...NE...
BURADA NELER OLUYOR KİT ?
GÖZÜNÜ AYIRMAYA_ CAKTIN !
SMACK
LANET OL...
AAH
SOCK
ARTIK AYAĞIMIN ALTIN_ DAN ÇEKİL PİS RANCER !
BİN HİLELİ ZAR !

SENİ İKİYE BÖ-LECEĞİM!
DURUM KÖTÜ DE OLSA KIT ÖLDÜRÜCÜ DARBEDEN KORUNMAYI BAŞARDI.
GEBER!
ZAC
KLİFF'İN KAMASI TOPRAĞA SAPLAN-MIŞTI. KIT DE ELİNE VİKİNG SİLAHLA-RINDAN BİRİNİ ALDI VE...
LANET OLSUN
AH! AH! YOKSA YER-DE SOLU-CAN MI ARIYOR-SUN?
ARADIĞIM SOLUCAN SENSİN PİS MAHLUK!
TANG
İYİ BİR VURUŞ!

ŞİMDİ SIRA BENDE!
CLANG
ŞEYTAN ALSIN!
TÜM TEKSAS'IN BİFTEKLERİ! BU İKİSİ CİDDİYE BENZİYOR!
TIPKI ESKİ SAVAŞÇILAR GİBİ! İYİ VE KÖTÜ KARŞI KARŞIYA!
İKİSİNİN ŞAŞKIN BAKIŞLARI ARASINDA KIYASIYA SÜREN ÇARPIŞMA GİDEREK ŞİDDETLENİYORDU.
KİT KENDİNİ SAVUNUP DÜŞMANININ SİLAHINI DÜŞÜRMEK İÇİN UĞRAŞMAKTAYDI...
THUD
KLIFF UMUTSUZLUĞUNDAN KAYNAKLANAN BÜYÜK BİR HIRSLA HÜCUM ETMEKTEYDİ.
CEHENNEMİN DİBİNE GİT!

SENİ MAH-VEDECEĞİM!
!
SWISSSSSSS
RAKİBİNİN DENGESİ-NİN BO-ZULMASIN-DAN YA-RARLANAN KİT, KAL-KANI SU-RATINA İNDİRDİ...
OUCH
STÜMP
HAYDUTUN DİRENECEK HALİ KAL-MAMIŞTI. YERE DÜŞERKEN ELİN-DEKİ KAMA DÜŞTÜ VE TOPRAĞA ÇAKILDI.
AAH...
UAAAAHHHHH

NE KOR-KUNÇ!
YAŞASIN!.. BAŞARDIN KİT!...
O SAHTEKARI MAH-VETTİN. HİÇ BÖYLE DÜ-ELLO GÖRME-MİŞTİM.
ZAVALLI-CIK!... SO-NUNUN BÖY-LE OLMASINI İSTEMEZDİM... AMA YA SİZ?
SİZİN NE İŞİ-NİZ VAR BURADA? HASTA DEĞİL MİY-DİNİZ?
BİZ...
İYİLEŞTİK... TÜMÜYLE İYİLEŞTİK KİT!...
GERÇİ BİRAZ ATEŞİMİZ VARDI AMA UYUYUNCA BİR ŞEYİ-MİZ KALMADI. SENİ GÖREME-YİNCE DE MERAK ETTİK.
ÇIKIP ARAMAYA BAŞ-LADIK. İZLERİ TAKİP EDEREK BURAYA DEK GELDİK...
DURUMU-NUZ ÇOK AĞIR SAN-MIŞTIM. ŞİM-Dİ ANLIYO-RUM!

KLIFF BENİ KANDIRMIŞ... MAĞARADAN UZAKLAŞMAM İÇİN YALAN SÖYLEMİŞ.
OYSA İYİLEŞTİK BİLE!
BU BİRAZ DA UYANIR UYANMAZ İÇTİĞİMİZ VİSKİNİN SAYESİNDE OLDU, DEĞİL MI PROFESÖR?
HA... EVET!
VE İŞTE ARTIK HERŞEY BİTTİ. TAM BİR VİKİNG GEMİSİ BİLE BULDUK. HURRAA!
TÜM DÜNYADA ÜN KAZANACAKSINIZ PROFESÖR.
EVET! VARSAYIMLARIMIN HAKLILIĞI KANITLANMIŞ OLDU.
ANLAŞILAN VİKİNGLER GEMİLERİYLE NASKAUPİ RİVER'A DEK GELEBİLMİŞLER. AMA SONRADAN BAŞLARINA BİR İŞ GELMİŞ...

ŞU YA DA BU NEDENLE GEMİLERİ KARAYA OTURMUŞ, TAYFALARI KAYBOLMUŞ. KAÇ YÜZYILDAN BERİ KARA GÖMÜLÜ OLAN BU GERÇEK ANCAK ORTAYA ÇIKABİLDİ.
BU ARADA GEMİNİN KOMUTANININ CESEDİNİ ELE GEÇİRDİK... YANİ BUZDAN SAVAŞÇIYI...
KİMBİLİR, BELKİ DE YARDIM İSTEMEK İÇİN DOLAŞIRKEN TİPİYE YAKALANDI...
ALTIN SİLAHLARIYLA...
HAYDUTLAR ONU ÇALMAK İSTİYORDU AMA BİZ ATALARIMIZIN ONURUNU KORUDUK.
DOĞRU.
HEY! MEMNUN DEĞİL MİSİNİZ? NİÇİN SURAT ASIYORSUNUZ?
BENCE EĞER BU MİRASI KENDİ ÇIKARIMIZA KULLANACAK OLURSAK, O HAYDUTLARDAN FARKIMIZ KALMAZ.

NE ?
VİKİNG KILIĞINA BÜRÜNMÜŞ O PİS HAYDUT FARKINDA OLMADAN GERÇEĞİ DİLE GETİRDİ. O SAVAŞÇIYI MEZARINDA RAHATSIZ ETMEYE HAKKIMIZ YOK!
BİLİM ADINA BİLE YAPILAMAZ BU." O ZAVALLININ SÜKUN İÇİNDE YATMAYA HAKKI VAR. ZATEN YAŞAMI BİNBİR GÜÇLÜKLE GEÇMİŞ...
SANIRIM KUSURUMUZU BAĞIŞLATMAK İÇİN EN DOĞRU YOL ONU LAYIK OLDUĞU ŞEKİLDE ONURLANDIRMAKTIR.
NE YAPMAYI DÜŞÜNÜYORSUNUZ?
BİR VİKİNG CENAZESİ! ONU GEMİSİNİN GÜVERTESİNE YERLEŞTİRİP SİLAHLARIYLA BİRLİKTE GÖMECEĞİZ.
NEEE ?
SİZ ÇILDIRDINIZ MI ? BU BÜYÜK KEŞFİ NASIL OLUR DA...
AYNI FİKİRDEYİM FRANKİ... O ADAM DEĞERLİ BİR İNSANDI...
KUŞKUSUZ BİR MÜZEDE BİNLERCE MERAKLININ BAKIŞLARI ALTINDA MUMYALANMAYI İSTEMEZDİ.
EH!.. DOĞRU... AMA...

HERNEYSE! BIR BAKIMA ÖLÜLERE SAYGI DUYMAK KONUSUNDA SİZİNLE BERABERİM.
AFERİN DOSTUM! BİZİ ANLAYACAĞINDAN EMİNDİM.
ŞİMDİ GİDEBİLİRİZ. BİZİ ÜZÜCÜ BİR GÖREV BEKLİYOR.
BÖYLECE HAYDUTLARIN ÖLÜSÜNÜ GÖMDÜKTEN SONRA KAHRAMANLARIMIZ SAVAŞÇININ CESEDİNİ DE GEMİNİN İÇİNE TAŞIDILAR.
ÜZERİNİ SİLAHLARIYLA ÖRTÜP GEMİYİ TUTUŞTURARAK YILLAR ÖNCESİNE ÖZGÜ BİR TÖRENİ GERÇEKLEŞTİRDİLER.
RAHAT RAHAT UYU! DİLERİM VAHALA'YA KAVUŞURSUN. O'NA VE DEĞERLİ ARKADAŞLARINA...

ÇOK DUYGULU BİR SAHNE PROFESÖR!
EVET! TÜM ÇABA_ LARIMIZ BOŞU_ NAYMIŞ.
AMA BU HİKAYEYİ BAŞKA TÜRLÜ Bİ_ TİREMEZDİK.
DOĞRU SÖY_ LEDİN PROFE_ SÖR.
ŞU ALEVLERİN SICAKLIĞI_ NI DUYDUKÇA İÇİMİ YURT ÖZLEMİ KAPLIYOR!
NASIL YANİ ?
TEKSAS'IN GÜNEŞİNİ ÖZ_ LEDİM. SİZCE ARTIK DÖN_ ME ZAMANI GEL_ MEDİ Mİ ?
HAKLISIN DOSTUM. Gİ_ DEBİLİRİZ ARTIK.
Bu Maceranın SON'u

Kırmızı Topraklar

YENİ MACERA

ALTINA GELİNCE, KOKUSUNU BİLE DUYMADIK. LANET OLSUN!
HİÇ ŞANSINIZ YOK AMIGOS!
ŞANSIMIZ OLSA, ER GEÇ BULURDUK. BENCE YER DEĞİŞTİR-MELİ-YİZ.
GALİBA KIRMIZI TOPRAKLAR DAHA ZENGİNMİŞ. BİRAZ DA ORALARI DENE-YELİM.
KIRMIZI TOPRAKLAR MI?
ELBETTE... NEDEN ŞAŞIRDIN?
SEN DELİSİN BRONSON... TÜM DÜNYANIN ALTINI OR-DA OLSA BEN YİNE DE GİTMEM.
ORALARDA KORKUNÇ ŞEYLER OLUYOR. ŞEYTANIN EVİ ORDA GALİBA!... BEN BUNLARI DUYDUM...

AMA ŞU YAŞLI ADAM ORALARA GİTMİŞ.
AH! AH! AH! HADİ ANLAT BAKALIM ŞU DEĞİŞMEYEN MASALINI DEDE...
GÜLECEK BİR ŞEY YOK HOMBRE... SENİN GİBİLERİ KIRMIZI TOPRAKLARDAN GERİ DÖNMEDİ...
ORALARI LANETLENMİŞ AMİGOS! BİR KAÇ KEZ TEHLİKEYİ GÖZE ALIP ASKERLER DE GİTMEYE KALKTI...
ORAYA VARDIKLARINDA HEP ŞEYTANIN AYAK İZLERİYLE KARŞILAŞTILAR...
BÖLÜK DUR!

GÖZÜNÜZÜ DÖRT AÇIN VE SİLAHLARINIZI HAZIRLAYIN. ÇEVREYE BİR BAK MORRISON.
ULU TANRIM!
ÖLMEKTEN DE ÖTE EFENDİM... BAŞI ENSESİNDEN KOPARILMIŞ
BAŞKA YARA İZİ VAR MI?
HİÇBİR SİLAH İŞARETİ YOK. ONU BÜYÜK BIÇAK YA DA BENZERİ BİR ALETLE ÖLDÜRMÜŞLER.
AYNI ŞEYİ ŞU İKİ BEYGİRE DE YAPMIŞLAR GÖRDÜNÜZ MÜ?
KAHROLASI APAÇİLER!

APAÇİLER Mİ? BUNLARIN KIZILDERİLİ İŞİ OLDUĞUNU NEREDEN ANLADINIZ?
BU YÖRE ONLARIN DEĞİL Mİ? TUZAK VE KATLİAM ONLARIN BAŞ SİLAHIDIR...
ÜSTELİK DÜŞMANLARINA DA HİÇ ACIMAZLAR... İNSANLARI VE HAYVANLARI KESMEK APAÇİLERE YAKIŞIR.
SALDIRGANLAR APAÇİLER DEĞİL YARBAY. BİLİNDİĞİ GİBİ ŞEYTANLAR KIRMIZI TOPRAKLARDA YAŞAMAKTADIRLAR.
BURASI LANETLENMİŞ BİR YER! MANTIKLI İNSANLAR UZAK DURUR. BANA SORARSANIZ BİZ DE...
KES SESİNİ... SANA SORAN YOK!

BELKİ NEVMAN DÜZGÜN ANLATAMADI, AMA BEN DE ONUN GİBİ DÜŞÜNÜYORUM EFENDİM...
BU ZAVALLILARI APAÇİLER ÖLDÜRMÜŞ OLAMAZ...
SİZ KALEYE YENİ GELDİNİZ VE BİLMİYORSUNUZ. BU TARAFLARDA OLAĞANÜSTÜ ŞEYLER OLUR!
BU CESET DE OLAĞANÜSTÜLLÜKLERİN UZANTISI VE...
YETER YÜZBAŞI! YETERİNCE SAÇMALADINIZ ARTIK...
ŞİMDİ HEPİNİZ BENİ DİNLEYİN!.. BURAYA GELMEMİZİN NEDENİ BU BÖLGEYE TAM ANLAMIYLA SAHİP ÇIKMAKTIR.

BUNDAN BÖYLE BU TÜR KATLİAMLARIN GERÇEKLEŞMESİNE ENGEL OLMALIYIZ.. YÜZBAŞI!
EVET EFENDİM?
ÖLÜLERİ GÖMÜN VE KİŞİSEL EŞYALARI TOPLAYIN.!
BAŞÜSTÜNE.
BEN KATİLLERİN İZİNİ İNCELEYECEĞİM. BU OLAYDAN KALEDE SÖZ EDERİZ.
KALE HA! GERİ DÖNEBİLMEK İÇİN TANRIYA YAKARMAMIZ GEREKİR!
BEŞ GÜN SONRA TAKSVEL KALESİNDE...
YUPPPİİİİ! İŞTE GELDİK ARKADAŞLAR!

TAKSVEL KALESİ ZORUNLU BİR DURAKLAMA YERİDİR BAYIM... DAĞLARDAN ÖNCEKİ TEK OTLAKLAR BURADA OLDUĞUNDAN YARARLANMAKTA FAYDA VAR.
TAVSİYENE TEŞEKKÜRLER RANCER.
BİZE BU YOLU GÖSTERDİĞİNİZ İÇİN SAĞOLUN. YOKSA BU GÜNEŞİN ALTINDA ÖLÜR GİDERDİK.
BİZİ ŞIMARTIYORSUNUZ MC IRSHUM.
BİZ DE AYNI YERE GELDİĞİMİZ İÇİN TANIMADIĞINIZ BİR BÖLGEDE YARDIMCI OLALIM DEDİK.
DEĞİŞEN BİR ŞEY YOK. ZATEN YOLUMUZ AYNIYDI...
OLABİLİR.
AMA YİNE DE BU KAFİLEYİ SAĞ SALİM GETİRMEMİZ SİZİN SAYENİZDE.

NE VAR FRED? BİR YERİNİ ÖRÜMCEK Mİ ISIRDI?
BURASI ÇOK GÜZEL BİR YER. ARABADAKİLER YARINA KADAR KALABİLİR MİYİZ DİYE SORUYORLAR.
BÖYLECE ATLARIMIZA YEM VERİP ARABALARI HAZIRLARIZ.
FRED KOSTOM BÖYLE BİR SORU SORDUĞUNA GÖRE AKLINI KAÇIRMIŞ OLMALISIN!..
ELBETTE KALACAĞIZ. HA HA HA! AMA YEM YİYEN YALNIZCA ATLARIMIZ OLMAYACAK!..
KALEDEKİLER İÇİN GÜZEL BİR PARTİ VERECEĞİZ. ONLARA İRLANDALILARIN NASIL EĞLENDİĞİNİ GÖSTERECEĞİZ.
VAY CANINA!.. HARİKA!..
YUPPIIIII!!

HERKES DURSUN DOSTLAR! ATLARI ÇÖZEBİLİRSİNİZ... BU AKŞAM EĞLENCE VAR!
HURRA!
ŞEYTANIN OĞLU! ŞAKLABANLIK ADINA ELİNDEN GELENİ YAPAR!
HA HA HA! SİZ DE ONDAN EKSİK KALMIYORSUNUZ...
DOĞRU... AMA HENÜZ ZAMANI GELMEDİ. ŞİMDİ BİRAZ DİNLENMELİYİZ.
HEADQUARTER
KALE KOMUTANINDAN YARDIM İSTEMEMİZ GEREKİYOR. SİZDEN AYRILACAĞIMIZA GÖRE YENİ BİR REHBER GEREKLİ.
BİRAZ SONRA
KAYALIKLI DAĞLARIN ÖTESİNDE YOL ALMAYI MI PLANLIYORSUNUZ MC. IRSHUM?
EVET, ÖYLE ALBAY.

YİRMİİKİ ARABA VE SEKSENİKİ KİŞİLİK EKİBİMİZLE BİR AN ÖNCE KALİFORNİYA'YA ULAŞMAK İSTİYORUZ.
BU YÜZDEN LİST LİSTE DİZİLMİŞ BİR KAÇ TAŞ BİZİ YOLUMUZDAN ALIKOYAMAZ.
BUNA EMİNİM BAYIM...
ELİMİZDEN GELEN YARDIMI YAPARIZ. KALEDEN HER İSTEDİĞİNİZİ ALABİLİRSİNİZ.
REHBER DE OLABİLİR Mİ?
İŞTE O OLMAZ! REHBERLER BANA LAZIM. KİMSEYİ GÖNDEREMEM.
GÜNLERDEN BERİ TEPELERDE TATBİKAT YAPMAK İÇİN UĞRAŞIYORUZ. BU ÇALIŞMAYI AKSATMAK İŞİME GELMEZ.
EH! BİZ HALLEDERİZ O ZAMAN!

YOLLARI ÖNCEDEN İNCELEMİŞTİM. SANIRIM BÜYÜK BİR SORUN ÇIKMAZ. KIRMIZI TOPRAKLARA ÇIKARIZ VE ORDAN...
HAYIR!
NEYE HAYIR?
GERÇEKTEN KIRMIZI TOPRAKLARDAN MI GEÇECEKSİNİZ?
NEDEN OLMASIN? BENCE EN KOLAY YOL BU, AMA SİZ BAŞKASINI ÖNERİYORSANIZ...
YARBAY STURAR BUNU SÖYLEMEK İSTEMEDİ...
KUŞKUSUZ EN KISA YOL ORASI, AMA PEK GÜVENLİ DEĞİL...
NE DEMEK İSTİYORSUNUZ?
YERLİLERİ Mİ KASTEDİYORSUNUZ? APAÇİLERİN RAHAT DURMASI GEREKİR VE...
BENCE SORUN YALNIZ ONLAR DEĞİL

DAHA BAŞKA TEHLİKELER VAR ORADA... ESRARENGİZ VE KAN DÖKÜCÜ ŞEYLER...
EN SON OLAY BİR KAÇ GÜN ÖNCE YARBAY STUART TARAFINDAN ORTAYA ÇIKARILDI...
ŞEYTAN ADINA! KİM ÖLDÜRÜLMÜŞ?
SANIRIM BİR ALTIN ARAYICISIYMIŞ. KİMLİĞİ TAM OLARAK BELİRLENEMEDİ. CESEDİNİ NORMAL BİR KEŞİF GEZİSİ SIRASINDA ELE GEÇİRDİK.
ASKERLERİN ANLATTIĞI MASALA İNANMAMAMA KARŞIN, YAŞAMIMDA KARŞILAŞTIĞIM EN GARİP OLAY DİYEBİLİRİM.
BİN HİLELİ ZAR!
DİLSİZ BİR BÜYÜCÜ KADAR ESRARENGİZ KONUŞUYORSUNUZ. YOKSA ŞEYTANLA MI KARŞILAŞTINIZ?
HAYIR! AMA İNANIN BANA ONUN İŞİNE BENZİYORDU!

ADAMI DA, KATIRLARI DA ACIMASIZCA KEŞİLMİŞLERDİ. ANİ BİR SALDIRIYA UĞRAMIŞLARDI KUŞKUSUZ.
BELKİ BOĞAZDAN GEÇERKEN SALDIRMIŞLARDIR!
HAYIR EFENDİ İŞİN EN GARİP YANI DA BU YA...
CESET DÜMDÜZ BİR OVANIN ORTASINDA DURUYORDU. ÇEVREDE GİZLENECEK HİÇBİR YER YOKTU.
ÜSTELİK KATİLLER TÜFEK YA DA OK KULLANMAMIŞLARDI. BIÇAK YA DA BENZERİ BİR ŞEYLE SALDIRMIŞLARDI.
ÇEVREDE YALNIZCA O ZAVALLININ AYAK İZLERİ VARDI. YERE DÜŞTÜĞÜ YERDE DE SONA ERİYORDU.

DUYDUĞUNUZ GİBİ AÇIKLAMASI ZOR BİR OLAY... KIRMIZI TOPRAKLAR ÜZERİNE ANLATILAN ÖYKÜLERİ DAHA DA ARTTIRACAK GİBİ
DİĞER KATLİAM HİKAYELERİ Mİ?
AÇIKLANMASI GÜÇ OLAYLAR... KAYALARIN ARASINDAKİ GARİP GÖRÜNTÜLER... MEYHANELERDE ANLATILAN MASALLAR...
AMA ASKERLERİMİ EPEY ETKİLEMİŞ OLACAK Kİ KİMSE ORALARA GİTMEYE İSTEKLİ GÖRÜNMÜYOR...
MADEM Kİ SİZ ORDAN GİTMEYİ DÜŞÜNÜYORSUNUZ, BUNLARI BİLMENİZDE YARAR VAR...
MMM... BENİ TEKRAR KORKUTACAK MISINIZ ALBAY?

KALİFORNİYA'DA VERİMLİ TOPRAKLAR VAR./ KADINLARA ÖZGÜ BİR KAÇ DEDİKODU YÜZÜNDEN VAZGEÇMEK APTALLIK OLUR DOĞRUSU.
SİZE SAYGIM VAR. AMA O ADAMI MUTLAKA APAÇİLER ÖLDÜRMÜŞTÜR. ANİDEN HÜCUM ETMİŞLERDİR.
BU VAHŞİLERİN ŞEYTANDAN BETER OLDUĞUNU UNUTMAYIN. BİR DELİĞE GİRİP ÜZERİNİ TOPRAKLA ÖRTMÜŞ OLABİLİRLER.
SONRA DA KURBANLARI YETERİNCE YAKLAŞINCA SAKLANDIKLARI YERDEN ÇIKIP HAKKINDAN GELMİŞLERDİR.
ZAVALLICIĞI ÖLDÜRDÜKTEN SONRA AYAK İZLERİNİ TEK TEK SİLMİŞ OLMALARI DA MÜMKÜN.
AMA...

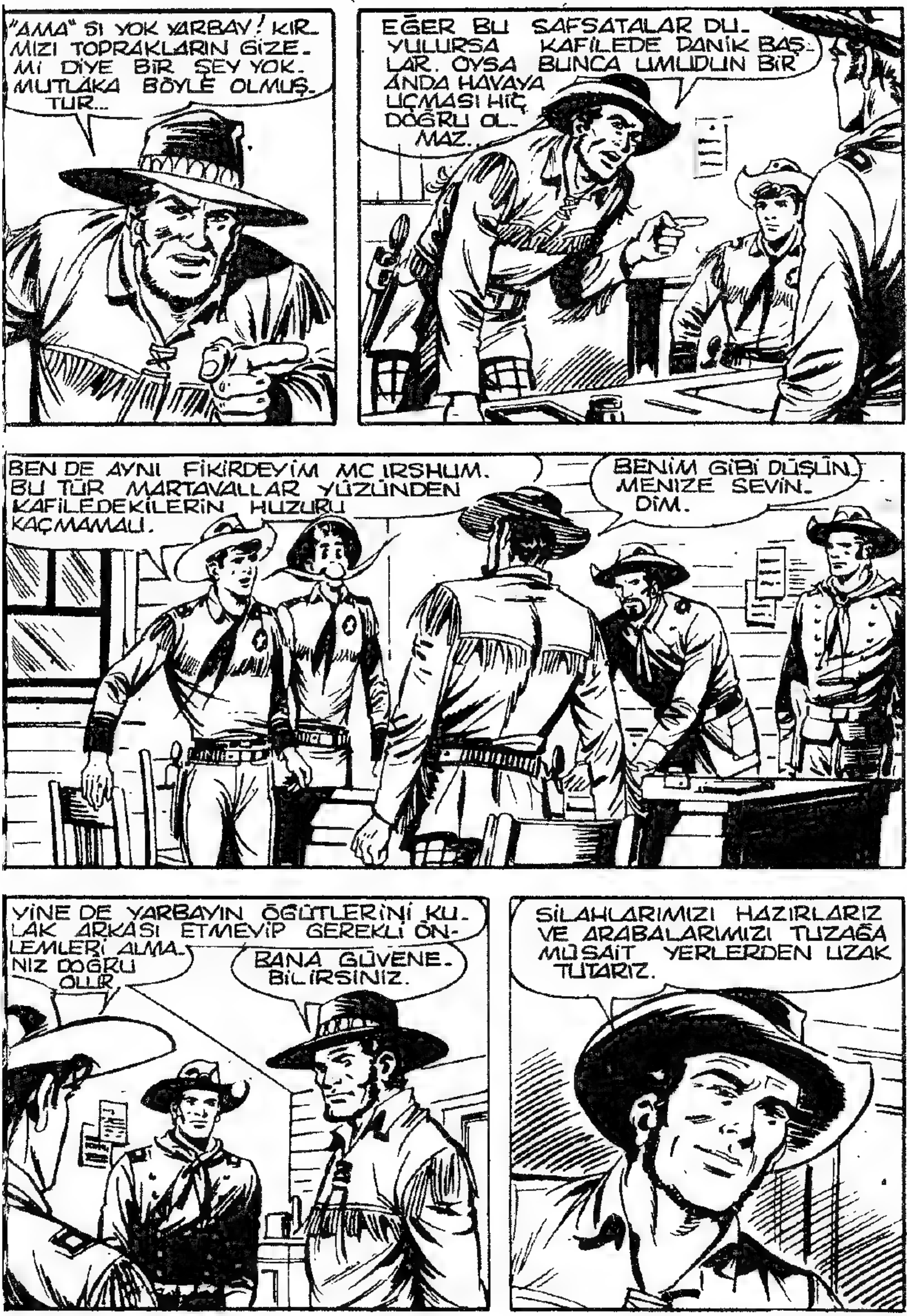
"AMA" SI YOK YARBAY! KIRMIZI TOPRAKLARIN GİZEMİ DİYE BİR ŞEY YOK. MUTLAKA BÖYLE OLMUŞTUR...
EĞER BU SAFSATALAR DUYULURSA KAFİLEDE PANİK BAŞLAR. OYSA BUNCA UMUDUN BİR ANDA HAVAYA UÇMASI HİÇ DOĞRU OLMAZ.
BEN DE AYNI FİKİRDEYİM MC IRSHUM. BU TÜR MARTAVALLAR YÜZÜNDEN KAFİLEDEKİLERİN HUZURU KAÇMAMALI.
BENİM GİBİ DÜŞÜNMENİZE SEVİNDİM.
YİNE DE YARBAYIN ÖĞÜTLERİNİ KULAK ARKASI ETMEYİP GEREKLİ ÖNLEMLERİ ALMANIZ DOĞRU OLUR.
BANA GÜVENEBİLİRSİNİZ.
SİLAHLARIMIZI HAZIRLARIZ VE ARABALARIMIZI TUZAĞA MÜSAİT YERLERDEN UZAK TUTARIZ.

ÜÇ BEŞ VAHŞİ KARARLI BİR KİTLEYİ DURDURAMAZ. BİZ İRLANDALIYIZ, ALDIRMAYIZ.
İYİ SÖYLEDİN, BİN KANLI BİFTEK ADINA!...
AMA İRLANDALILARIN BAŞKA ÖZELLİKLERİ DE VARDIR UMARIM...
HA? NE GİBİ?
BİRA GİBİ DOSTUM! SAATLERDİR KONUŞUYORSUNUZ AMA BOĞAZIMIN KURUDUĞUNU BİLMİYORSUNUZ.
SÖZ VERDİĞİNİZ ŞENLİK NEREDE? SÖZÜNÜZÜ TUTMAMAZLIK EDEMEZSİNİZ MC IRSHUM
HAH HAH! ÇOK HAKLISIN DOSTUM...

YOLUN YARISINA GELINCE BIR EĞLENCE YARATMALI İNSAN... BU AKŞAM BIRALAR SU GIBI AKACAK...
GULP!
ASKERLERINIZ VE SİZİN İÇİN DE HARİKA VİSKİMİZ VAR. UMARIM BİZE KATILIRSINIZ.
MEMNUNİYETLE GELİRİZ MC IRSHUM.
YALNIZ RİCA EDERİM FAZLA VİSKİ ÇIKARMAYIN. YARIN AYAKTA DURABİLEN BİR KAÇ ASKERE İHTİYACIM OLABİLİR.
AH! AH! AH!
ŞİMDİLİK HOŞÇA KALIN BAYLAR. BU AKŞAM İŞİMİZ ÇOK.
SİZE SEVE SEVE YARDIM EDERİM HEH! HEH!
KİMBİLİR BELKİ DE HAZIRLIK SIRASINDA BİR KAÇ YUDUM BİR ŞEY BULABİLİRİZ.
HAH! HAH! KİMBİLİR...

NEŞELİ AMA İNATÇI İNSANLAR... SİZ NE DERSİNİZ KİT?
ONLARI HİÇ BİR ŞEY DURDURAMAZ ALBAYIM.
BÜTÜN UMUTLARINI O ARABALARA VE BU YOLCULUĞA BAĞLAMIŞLAR...
AŞMALARI GEREKEN CEHENNEM DE OLSA YOLLARINA DEVAM EDERLER...
DİLERİM KÖT
BİR ŞEY OLMA
NEYSE BİZ İŞİMİZE BAKALIM. SİZ DE GÖREVLİ OLDUĞUNUZA GÖRE VAKİT KAYBEDEMEYİZ.
ANLAŞTIK ALBAY!

DAHA SONRA
HEY KİT! NİHAYET ORTA-YA ÇIKABİLDİN...
ALBAYLA KONUŞTUK. BELİRLİ SORUNLAR VAR...
HEMEN GİDECEK Mİ-YİZ ?
TAM TERSİ! BİLİYORSUN TAKSVİL'E VAŞİNGTON'-DAN GELEN BELGELERİ ALMAK İÇİN GELMİŞTİK.
FAKAT HENÜZ BURAYA ULAŞ-MAMIŞ. ONLARIN GELMESİNİ BEKLEYECEĞİZ.
SEN BUNA SORUN MU DİYORSUN?
BÖYLECE ŞENLİĞE KATILABİLİ-RİZ. ARTIK HERŞEY HAZIR, BİRA HARİKA!
PROGRAM-DA NELER VAR ?

TAM MANASIYLA BİR İÇKİ ALEMİ... ÖNCE NEFİS BİR YEMEK ARDINDAN DA BİNLERCE KİLO BİRA...
SONRA ŞARKI, DANS VE YİNE KİLOLARCA BİRA.
KAPANIŞ OLARAK YENİDEN BİRA... YUPPİİİ!
HA! HA! UÇMAMAYA DİKKAT ET FRANKİ BELLEVAN
MERAK ETME BİR ŞEY OLMAZ. AMA ARTIK GİDELİM. DAVETLİLER GELİYOR. ŞAMATA BAŞLAMAK ÜZERE.
GERÇEKTEN DE BİRAZ SONRA...
DOSTLARIM, HOŞ GELDİNİZ! BİLDİĞİNİZ GİBİ BU GECE ÇOK ÖNEMLİ BİR OLAYI KUTLUYACAĞIZ...

YOLCULUĞUN TAM YARISINA GELDİK... KISACASI BİRAZ EĞLENMEYİ HAK ETTİK...
AMA ASIL KALİFORNİYA'YA VARDIĞIMIZDA YAPACAĞIMIZ EĞLENCE DİLLERE DESTAN OLACAK.
YUPPIIIII!!
İYİ SÖYLEDİN MC IRSHUM.
HADİ BAŞLAYIN DOSTLAR!
BİR YUDUM DA BANA BIRAKIN!
HURRAAA!

BAŞLAYIN!
ORKESTRA DA VAR KIT. BUNLAR BÜYÜK İŞ YAPIYOR... BİN HİLELİ ZAR!
ISIN M YA BAŞ LADIN BİLE...
SUSUZ AMA MUTLUYUM! TEK İSTEDİĞİM ROMANTİK BİR DAM BULABİLMEK...
SELAM DEDE! YILLARDIR ARADIĞIM ADAM SENDEN BAŞKASI OLAMAZ
OFFF!
FACK
DEDE HA! SEN NEREDEN ÇIKTIN? AKSİ ŞEYTAN!
DEMİRCİ HORGE KALAGAN'IM... KAFİLEDE HERKESE YETECEK KADAR KADIN YOK.
BU YÜZDEN BÖYLE GİYİNDİM VE KAVALYEMİ DE SEÇTİM İŞTE! GEL BURAYA DELİKANLI!
HAYIR! HAYIIR!

LÜTFEN BANA TRUDY DE SEVGİLİM!
TÜM KANLI BİFTEKLER ADINA! İMDAT!
AH! AH! AH!
EĞLEN FRANKİ AMA DİKKAT ET, HANIMEFENDİ AYAĞINI EZMESİN!
OFF! AHH! ALLAH KAHRETSİN!
TRUMP
CRACK
BÖYLECE İRLANDA USULÜ EĞLENCE BAŞLAMIŞTI.
TAZUM TA-ZUM TARA
BİR YANDAN DA AMERİKAN YÖNTEMİYLE EĞLENENLER VARDI.
YUPPIII!
HARİKA TRUDY!.. GULP! GERÇEK BİR DANSÇISIN SEN.
HURRA!

GECENİN SONUNDA ÇEVREDE SIZAN SARHOŞLARIN HORULTUSUNDAN BAŞKA SES YOKTU.
ROON-FIII.. ROONFIII
NİHAYET SAATLER-CE SONRA...
ROON-FIIII
ROON-FIIII
ROON-FIII
ROON-FI
HICHIRICCHIII!
UAAAAHH!

KİT!.. BU CANAVAR DA NEREDEN ÇIKTI? TANRI AŞKINA!
FORT TAKSVEL'İN GARBAN BİR HOROZU BU! AH AH AH!
ZAVALLICIK SABAHTAN BERİ SENİ UYANDIRA-BİLMEK İÇİN O KADAR UĞRAŞTI Kİ!..
BİLİYOR MUSUN SAAT AKŞAMIN BEŞİ OLDU?
BEŞ Mİ DEDİN?
AMMA UYUMUŞUM!.. NELER OLDU? BU YATAĞA NA-SIL GELDİM?
SENİ BEN GE-TİRDİM FRAN-Kİ.
ŞENLİK SAAT İKİDE SONA ERDİ. SEN VE TRUDY TAM BİR FIÇI BİRA İÇTİNİZ...

SENİ KALABALIĞIN ORTASINDA BULUNCA, BURAYA KADAR SÜRÜKLEMEK İÇİN AZ UĞRAŞMADIM
HERNEYSE / TRUDY SABAH UYANABİLDİ VE KAFİLE YOLA ÇIKTI. AMA SEN ÖYLE SIZMIŞTIN Kİ...
NE ? BİR DAKİKA EVLAT...
YANİ BEN UYURKEN KAFİLE KALEDEN AYRILDI MI ?
ŞAFAK SÖKER SÖKMEZ.
GÜLE GÜLE DEMEN İÇİN SENİ UYANDIRMAK İSTEDİM. AMA KENDİNDEN GEÇMİŞTİN.
BİN KOKMUŞ KOYUN BUDU!
O CAD... O LANET OLASI DEMİRCİ PARÇASI... GIRRR.!.. EĞER ELİME GEÇİRİRSEM...

KİME KÜF-RETTİĞİNİ SORABİLİR MİYİM?
ONA... LANET OLA-SI KALAGAN'A!... DÜN AKŞAM BEN-DEN OTUZ DOLAR ÖDÜNÇ ALMIŞ-TI...
GİTMEDEN ÖNCE GERİ VERECEĞİNE SÖZ VERDİ... GULP!
AH! AH! AH!
BANA NEDEN YAKLAŞ-TIĞI BELLİ. İYİCE SAR-HOŞ ETTİKTEN SONRA TÜYMEYİ PLANLA-MIŞ...
CESARET FRAN-Kİ!... SANIRIM BU KADAR ÜZÜL-MENE GEREK YOK!
KAFİLE UZAK-LAŞMAMIŞTIR. BU SAATTE TEPEYE TIRMANIYOR OLMALI...
PARALARIMLA BİRLİK-TE!.. AMA BANA İYİ OLDU...
O KALAGAN'IN PEK SAYGIDEĞER BİR KADIN OLMADIĞINI ANLAMA-LIYDIM!

TANRIYA ŞÜKÜR, FRANKİ KENDİNİ TESELLİ ETMEYİ BAŞARMIŞTI. MECBUREN KALEDE KALIP BELGELERİ BEKLEMEK SAATLERCE UYUYUP DİNLENMESİNİ SAĞLIYORDU.
?
ROON-FIIIII... RON...
ARADA KAFAYI DA ÇEKİYORDU.
BİRA VERME HA! BUGÜNLÜK YALNIZ VİSKİ...
TABİİ MUTFAĞA GİRMEYİ DE İHMAL ETMİYOR İKİ KALENİN YEMEKLERİNİ KARŞILAŞTIRMAKTAN ZEVK ALIYORDU.
ŞİMDİ DE ŞUNA BAKALIM... SONRA DA...
KAFİLENİN HAREKETİNDEN DÖRT GÜN SONRA...
BİZİMKİLERDEN BİRİ GELİYOR... KAPIYI AÇIN!

SANIRIM BEKLEDIĞIMIZ BELGELERİ GETİRİYORDUR...
ARTIK ONLARI TESLİM ALIR ALMAZ YOLA ÇIKABİLİRİZ FRANKİ.
BİR AN ÖNCE GİDELİM.
BURANIN AHÇISI PEK İYİ DEĞİL. HAZIMSIZLIKTAN ÖLEBİLİRİM!
KEN MASTERSON EMRİNİZDE EFENDİM.
HOŞGELDİN ASKER!

BELGELERİ GETİRDİNİZ Mİ?
DOĞRUDAN DOĞRUYA LİNKOLN KALESİNDEN ELİMDEN GELDİĞİNCE ÇABUK GELDİM.
FAKAT LOST RİVER'İN KUZEYİ KAPALIYDI VE TEPELERİN BULUNDUĞU BÖLGEYE SAPMAK ZORUNDA KALDIM.
SONRA KIZIL TOPRAKLARDAN GEÇTİM VE NİHAYET KALEYE ULAŞABİLDİM.
RED LANDS'TAN GEÇTİNİZ Mİ?
HAYIR RANGER! O BÖLGEYLE İLGİLİ ÇOK KÖTÜ HİKAYELER ANLATILIR. ELİMDEN GELDİĞİNCE UZAK DURURUM.
ÜSTELİK DE YİNE ORADA KÖTÜ BİR ŞEYLER OLDUĞUNU ANLADIM.

BİR SÜRÜ AKBABA UÇUŞUYORDU. ORADA KİMSE OTURMADIĞINA GÖRE YENİ BİR FELAKETİN YAŞANDIĞI KESİN.
BİN YILDIRIM AŞKINA!
İRLANDA KAFİLESİ!
NE?
DOĞRU SÖYLÜYORSUN. DÖRT GÜN ÖNCE YOLA ÇIKTIKLARINA GÖRE ORADA OLMALILAR...
DEMEK RED LANDS'TEN GEÇMEYİ GÖZE ALMIŞLAR ALBAY?
GÖRDÜKLERİNİZDEN EMİN MİSİNİZ? ÇOK ÖNEMLİ BU...
EH! SİZE SÖYLEDİM.
ÇOK İLGİLENMEDİM. AMA BİR DUMAN ÇIKIYORDU... VE UZAKTAN UÇAN AKBABALARI GÖRDÜM.
AKBABALAR LEŞ YEMEYE GELİR!

HAY AKSİ! BUNU DÜŞÜNSEYDİM GİDİP BİR BAKARDIM AMA...
BUNU BİZ YAPMALIYIZ ALBAY!
BELKİ BİR ŞEYLER OLMUŞTUR. HEMEN BİR EKİP GÖNDERMEK GEREKİR.
AYNI FİKİRDEYİM KİT...
SANIRIM YARBAY O TARAFLARI İYİ BİLİYOR. YİRMİ ASKERLE BİRLİKTE SİZİ GÖTÜRÜR.
EMREDERSİNİZ EFENDİM.
ÇABUK OLUN YARBAY! ADAMLARINIZI TOPLAYIN VE YARIM SAATE KADAR YOLA ÇIKIN.
GEL FRANKİ! BİZ DE HAZIRLANMALIYIZ.

BÖYLECE HAREKETLİ GEÇEN BİR KAÇ DAKİKANIN İÇİNDE ASKERLER HAZIRLANDILAR.
ALTI GÜNLÜK YİYECEK VE İÇECEK ALIN... ÇABUK OLUN!
KALENİN AVLUSUNDA SON KEZ TALİMAT ALMAK İÇİN TOPLANDILAR
GİTMEYE HAZIRIZ EFENDİM!
İYİ YARBAY! DİLERİM BUNCA TELAŞ BOŞA ÇIKAR...
AMA EĞER KAFİLEYE BİR ŞEY OLMUŞSA HEMEN BANA HABER İLETİN.
SONRA DURUM NASIL GEREKTİRİYORSA ÖYLE HAREKET EDİN... İYİ ŞANSLAR.
HOŞÇAKALIN AL BAY...

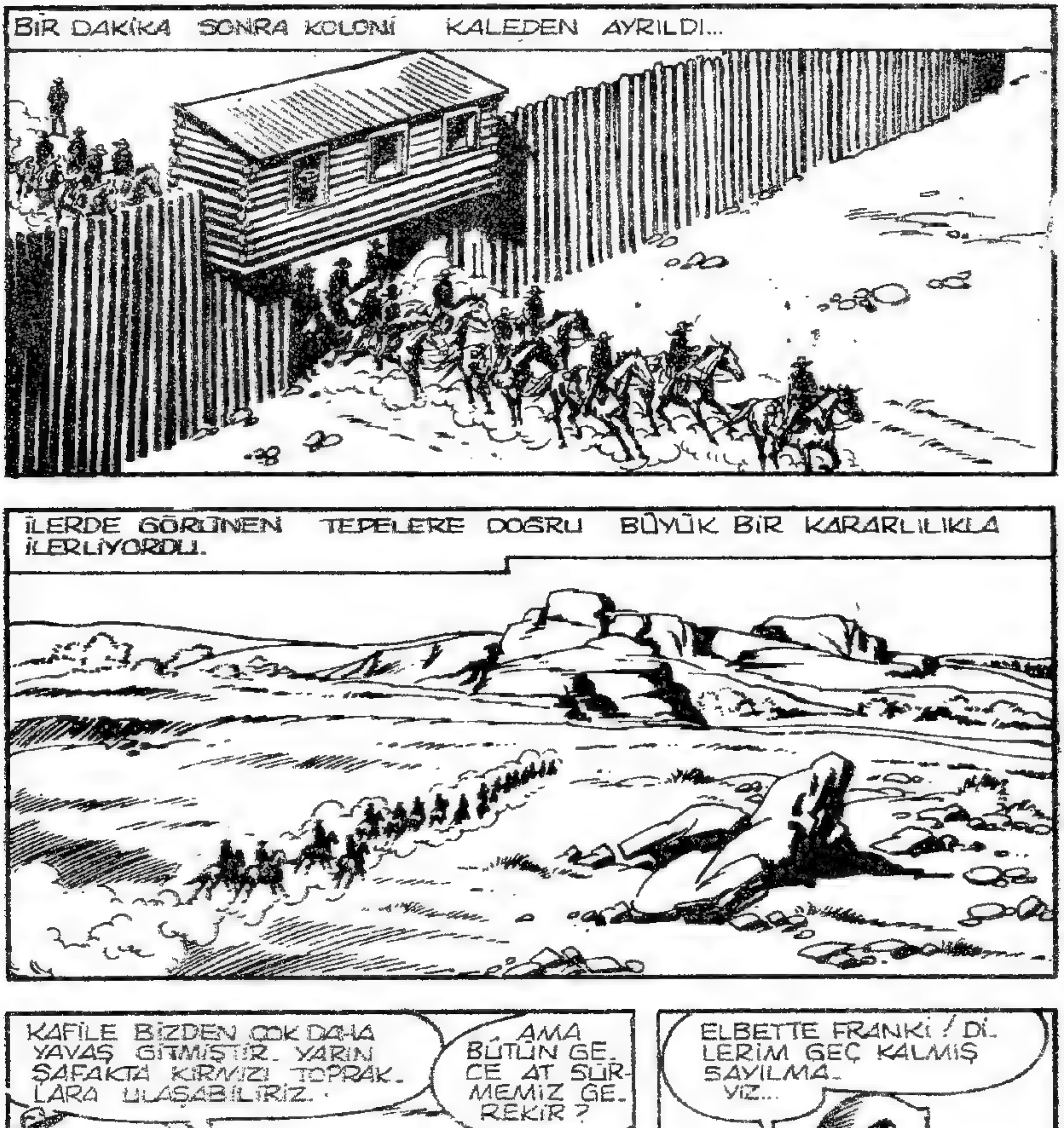
BİR DAKİKA SONRA KOLONİ KALEDEN AYRILDI...
İLERDE GÖRÜNEN TEPELERE DOGRU BÜYÜK BİR KARARLILIKLA İLERLİYORDU.
KAFİLE BİZDEN ÇOK DAHA YAVAŞ GİTMİŞTİR. YARIN ŞAFAKTA KIRMIZI TOPRAK-LARA ULAŞABİLİRİZ.
AMA BÜTÜN GE-CE AT SÜR-MEMİZ GE-REKİR ?
ELBETTE FRANK! / Dİ-LERİM GEÇ KALMIŞ SAYILMA-YIZ...

BÜTÜN GECE BOYUNCA YOL-
ALDILAR...
NİHAYET GÜNEŞİN İLK IŞIKLARIYLA
BAKIN!
KALEYE GELEN ASKER HAKLIYMIŞ! BİN KANLI BİFTEK!
KRAAA
KRAAA
BU KUŞLAR PEK İYİ BİR HABERCİ SA-
YILMAZ!...
KAYALARIN ARKASINA! HEMEN ORAYA GİDELİM...

BİN YIL-DIRIM!
GALİBA... GA-LİBA HEPSİ ÖL-MÜŞ KİT...
BANG
BANG
BANG

KRAA KRAAA
BANG BANG BANG
YANLARINA GİDELİM. BELKİ HALA BİRŞEY_LER YAPABİ_LİRİZ...
KORKUNÇ!.. BÖYLE BİR ŞEYİ KİM YAP_MIŞ OLABİLİR ?
ULU TAN_RIM! ŞURAYA BAKIN!
BU MC IRSHUM!
BU DA TRUDY! YANİ HORCE KALAGAN... BİN KANU BİFTEK!

ZAVALLI SAHTEKAR! BAŞKA ZAMAN OLSA ONU DÖVERDİM!
AMA ŞİMDİ İÇİMDEN AĞLAMAK GELİYOR.
CESARET FRANKİ!
BU İNSANLARIN HEPSİNİ TANIYORDUK, VE HEPİMİZ ÇOK ÜZÜLDÜK.
ŞİMDİLİK TEK YAPABİLECEĞİMİZ ŞEY KATİLLERİNİ BULMAK VE CEZALANDIRMAK.
SNIFFF... BANA GÜVEN KİT!
BU KATLİAMIN HESABINI SORACAĞIZ. BİN HİLELİ ZAR! GÖRÜRLER BAKALIM... FRANKİ BELLE VAN KİMMİŞ!

AMA YİNE DE İÇİM KATILIYOR KİT!
GAYRET FRANK! ŞİMDİ BAKALIM ASKERLER ÖNEMLİ BİR İZ BULABİLMİŞLER Mİ?
HİÇBİRİ YAŞAMIYOR YARBAY. SALDIRGANLARA AİT İZLER PEK AZ...
CESETLERİN ÇOĞU KAFİLENİN ORTASINDA DAİRE ŞEKLİNDE İLERLEYEN ARABALARIN İÇİNDE...
ONLARA GECE SALDIRMIŞ OLMALILAR... NASIL BÖYLE GAFİL AVLANDIKLARINI ANLAYAMIYORUM.
APAÇİLER BU KONUDA UZMANDIRLAR. ÖYLE DEĞİL Mİ?
KAYALARA GİZLENMİŞ, SONRA DA ORADAN...
PEK SANMIYORUM YARBAY STUART.

MC IRSHUM UYARINIZ NEDENİYLE KAFİLEYİ İYİ YÖNETMİŞ VE GÖRDÜĞÜNÜZ GİBİ KAYALARDAN UZAK TUTMUŞ.
ÜSTELİK NÖBETÇİLERİN VARLIĞI DA HESABA KATILINCA ONLARI GAFİL AVLAMAK PEK KOLAY OLMAZ.
AMA O VAHŞİLER...
APAÇİLER BECERİKLİDİR. AMA HAYALET DEĞİLDİRLER. KISACASI, BENCE BU İŞTE PARMAKLARI YOK.
BEN DE AYNI KANIDAYIM YARBAY!
ONLARA AİT HİÇ BİR İZ YOK... SONRA APAÇİLER TÜFEK KULLANIR!
OYSA KAFİLEDEKİLER BIÇAK YA DA BENZERİ BENZERİ BİR NESNEYLE ÖLDÜRÜLMÜŞ.
BİN HİLELİ ZAR!...

İYİ AMA KİM OLABİLİRLER? BUNLAR İNTİHAR ETMEDİLER YA!
YARBAY STUART!.. YÜZBAŞI.. BURAYA GELİN!
BAZI İZLER VAR! O LANET OLASILAR KATLİAMDAN SONRA BURADA BULUŞMUŞLAR.
SONRA DA ŞU TARAFTAN SAKLANDIKLARI YERE GİTMİŞLER.
MAKOSEN İZLERİ...
ATLARI YOKMUŞ... BELKİ İZLERİ TAKİP...
EVET KİT, TAKİP ETMELİYİZ.
O KATİLLERİ BULUP HESAP SORMALIYIZ...
YÜZBAŞI MORİSON!
EVET EFENDİM?

ÖLÜLERİ GÖMDÜKTEN SONRA İKİ KİŞİYLE BİRLİKTE KALEYE DÖNÜN VE YARBAYA OLANLARI ANLATIN.
BİZ DE DAĞLARIN ARASINDA BU KAHROLASI HAYDUTLARI ARARKEN GELECEK YARDIM İÇİN İZ BIRAKIRIZ.
EMREDERSİNİZ.
ÇABUK OLALIM. NE KADAR ÇABUK GİDERSEK O HAYDUTLARI O KADAR ÇABUK YAKALARIZ.
HEMEN YOLA KOYULALIM O HALDE.
BİRAZ SONRA YÜZBAŞI MORİSON VE ADAMLARI KALEYE DOĞRU YOL ALIRKEN...
DİĞERLERİ VE İKİ RANCER DE DAĞLARIN ARASINDA ESRARENGİZ İZLERİN PEŞİNDE İLERLEMEYE BAŞLADILAR.
DÜŞMANCA BAKIŞLARDAN HABERLERİ YOKTU...

NE HABER ?
DAĞLARIMIZA ÇIKIYORLAR.
ÇOK KALABALIKLAR ŞAPŞET...HEPSİNDE DE TÜFEK VAR.
NE TARAFA GİDİYORLAR ?
BİRAZ SONRA IRMAĞIN ÜSTÜNDEKİ BOĞAZDA OLURLAR.
ORADA YAKALARIZ ONLARI.!
ZAFERİMİZİ KUTLAMAK İÇİN ÇOK İYİ BİR YER OLACAK. CONDOR'UN SAVAŞÇILARI İÇİN YENİ BİR ŞEREF GÜNÜ !..
GİDELİM! TAM ZAMANINDA VE HER ZAMANKİ YÖNTEMİMİZLE SALDIRACAĞIZ!

BU SIRA-DA...
BİN YILDIRIM AŞKINA! DAHA NE KADAR GİDE-CEĞİZ KİT?
BEN DE SENİN KA-DAR BİLİYO-RUM...

BURALAR İNSAN ELİ DEĞMEMİŞ VE BEN DE HİÇ GELMEDİM!

ANCAK İZLER SÜR-DÜĞÜ SÜRECE...
GALİBA BOŞUNA UĞRAŞTIK!

BİR ŞEY Mİ BUL-DUN TOMSON?
İNANILA-CAK GİBİ DE-ĞİL YARBAY. İZLER BURADA YOK OLUYOR.

YANİ UÇURUMUN TAM KENA-RINDA!
BİN HİLELİ ZAR ADINA!

BURDAN AŞAĞI ATLAMADI YA BU LANET OLASILAR ?
BELKİ DE YANLARINDA SANDALLARI VARDI...
AMA IRMAĞA İNEMEZLER Kİ !
BUNUN BİR TEK AÇIKLAMASI VAR DOSTLARIM...
BİZ KÖTÜ BİR DÜŞ GÖRÜYORUZ./ BAŞIMIZA GÜNEŞ GEÇTİ VE SAÇMALAMAKTAYIZ.
BUNA BEN DE KATILIYORUM. HAY AKSİ / BU GÜNEŞİN ALTINDA...
CEHENNEMİN TÜM ŞEYTANLARI ADINA!

YUKARIYA! GÜNEŞE DOĞRU BAKIN!
?
?

YAAHAHHH!
FAKAT ASKERİN ÇIĞLIĞI BİR SÜRE SONRA KORKUNÇ BİR ACIYLA BOĞULDU. ASKERLERİN YARISI SALDIRIYA DAYAMAMIŞTI.
AAAGH!

LULU TANRIM!

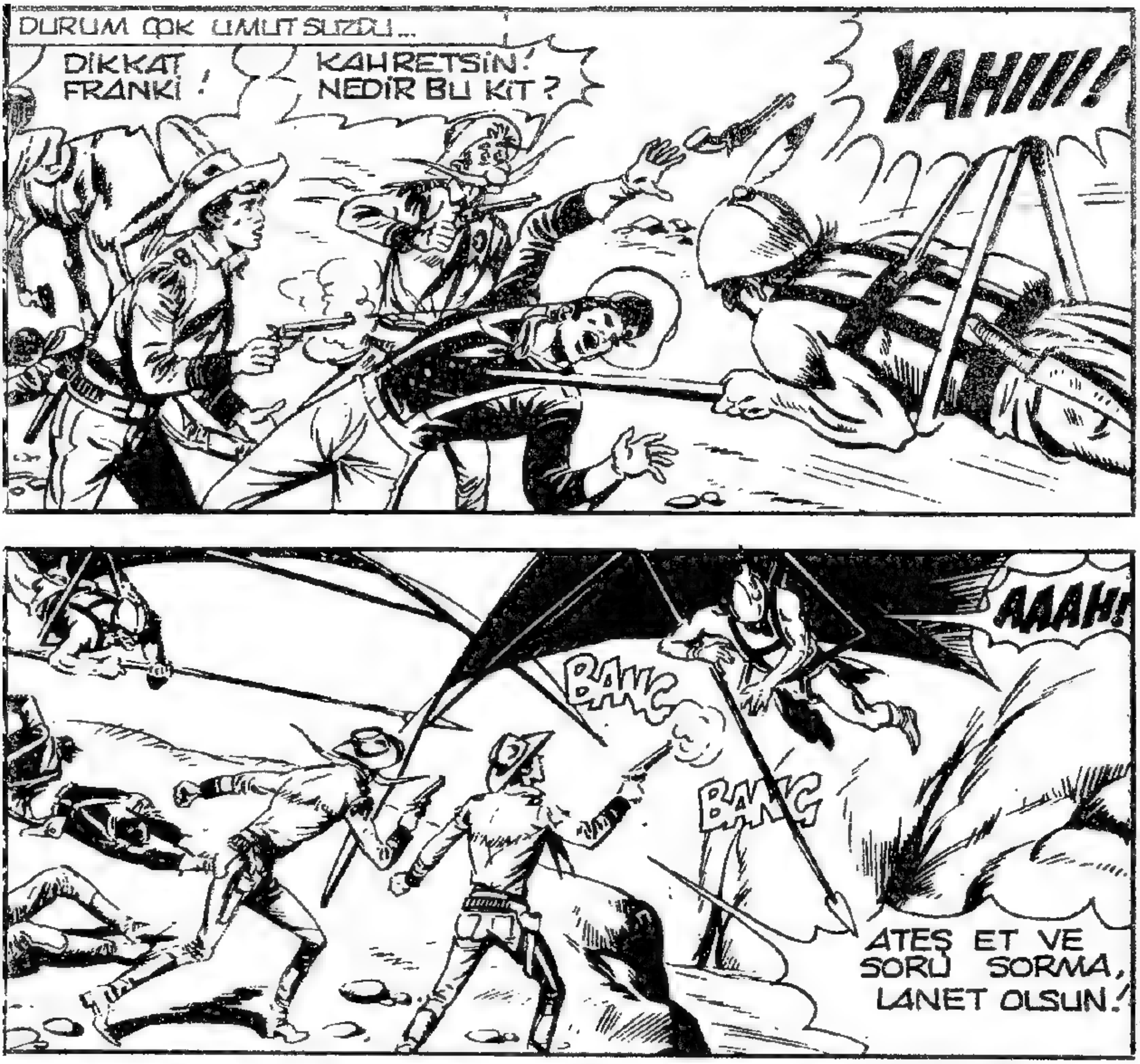
DURUM ÇOK UMUTSUZDU...
DİKKAT FRANK!
KAHRETSİN! NEDİR BU KİT?
YAHIIII!
AAAH!
BANG
BANG
ATEŞ ET VE SORU SORMA, LANET OLSUN!
GEBER KÖPEK!
KİT!

HAYIIR!
SPLANF
BUNU SANA PAHALIYA ÖDETECEĞİM KATİL!
YAHEEYiiii!
BIRAK BENİ!
KACMA DİYORUM PİS HAYDUT!
GEBERSEM DE BERABER GEBERİRİZ.
HAYIIIR!

HIZLA AĞIRLIĞI ARTAN VE DENGESİ BOZULAN ADAM KORKUNÇ BİR ÇIĞLIK ATTI VE KAYALARA ÇARPTI.
KRAACCS
AAH!
LANET...
DAHA SONRA TÜM GÜCÜYLE IRMAĞIN SERİN SULARINA DÜŞTÜ.
SPLASCH
ÖBÜR BEYAZKÖPEK GİBİ SUYA DÜŞTÜLER.
VOAH! GENÇ SAVAŞÇI MUTLAKA ÖLMÜŞTÜR.
AMA YAŞLI OLANI YARSAYLA DÜŞTÜĞÜ İÇİN CANLI OLABİLİR. BİLİYORSUNUZ. BURADAN HİÇ KİMSENİN SAĞ KURTULMAMASI GEREKİR!

HEMEN ONUN ÜZERİNE UÇUN VE CANLI CANLI KESİN!
YAHEEE!
AYNI ANDA ELLİ METRE KADAR AŞAĞIDA...
BİN HİLELİ ZAR! BU DEFA UCUZ ATLATTIM!
KANATLAR DÜŞÜŞÜ YAVAŞLATTI AMA O KAHROLASI KATİL BENİM KADAR ŞANSLI DEĞİLMİŞ!
NERDEN ÇIKTI BU UÇAN UCUBELER?
NE DİYE BİZİ ÖLDÜRMEK İSTEDİLER? İŞTE ER GEÇ ÇÖZECEĞİMİZ BİR SIR DAHA!

ŞİMDİ KİT_İ DÜŞÜ_ NELİM... ÖNCE ÖĞRENCİMİ BUL_ MALIYIM.
BELKİ DE YA_ RALANMIŞTIR! BİN HİLELİ ZAR!
BU SERSEMLERİN DER_ Dİ BENİMLE... İNİN AŞA_ ĞI CANİLER! BEN SİZE HAK ETTİĞİNİZ DERSİ VERİRİM!
OUFF!
STACK
STRUMP!

BU HEYECANLI SERÜVENİ, KİT TAYLOR İLE
BİRLİKTE YAŞAYACAKSINIZ.

GELECEK SAYI: **CONDOR'un ADAMLARI**

KİT TAYLOR • NO: 3 • 100 Lira • Kıbrıs'ta Satış Fiatı: 130 Lira • Haftada Bir Çıkar • Sahibi ve Yazı İşleri Müdürü: Erdoğan EGELİ • İdare ve Basıldığı Yer: Ceylan Yayınları Matbaası - Cağaloğlu, Tasvir Sok. No. 1 - İstanbul • Bu mecmuanın Türkiye'de neşir hakkı munhasıran Opera Mundi firması tarafından Ceylan Yayınlarına verilmiştir. • Dağıtım: Gameda Ltd. - Tel: 26 30 40 • İlân Servisi: Egeli Yayıncılık ve Reklâmcılık — Tel: 20 87 31 • Son Baskı Tarihi: 13 Haziran 1983 •

**HER HAFTA
VAHŞİ BATININ
HEYECANINI TEKS'LE
BİRLİKTE YAŞAYIN!..**

Yeni Teks
Bir CEYLAN
Yayınıdır

SİZİN KAHRAMANINIZ HANGİSİ?

- TEX
- WEST
- MİSTER NO
- KEN PARKER
- ZAGOR
- JUDAS
- KAPTAN SWİNG
- KİT TAYLOR